



相手に生きる

学校教育目標 「相手に生きることによって自己を生かす」
西中スタンダード 「あいさつ」「歌」「清掃」「花」「服装」「時間」

応援ありがとうございました ～北信越大会 報告～

8月に新潟県で行われた北信越中学校総合競技大会に、ハンドボール(女子)と水泳、陸上競技で参加しました。6日に長岡市で行われた水泳競技には3年生の北原さんが、同じく6日に新潟市で行われた陸上競技には3年生の山崎さんが出場し、ともに入賞を果たしました。ハンドボール競技は7日に柏崎市で行われ、惜しくも2回戦で敗れたものの、昨年同様、1回戦を突破することができました。ご声援、ご支援ありがとうございました。選手の皆さんは、猛暑の中、おつかれさまでした。

北信越大会の結果

競 技	北 信 越 大 会 結 果			
ハンドボール	女子 1回戦	○	22-11	大東中(福井県)
	2回戦	×	12-25	十三中(富山県)
水 泳	北原萌花さん	女子 400m個メド	5分21秒56	【7位入賞】
		女子 200m個メド	2分31秒03	【9位】
陸 上	山崎優葵さん	共通男子 800m	2分01秒62	【6位入賞】

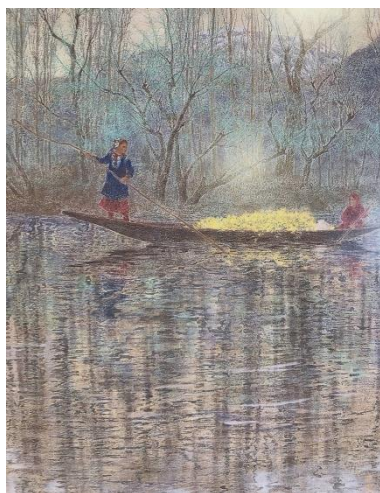

日本画を寄贈していただきました

千曲市名誉市民で日本画家の倉島重友氏より『春を運ぶ』という絵画を本校にご寄贈いただきました。「子どもたちが絵に触れられる機会を作りたい」というお考えで、この度、千曲市内の全中学校に倉島氏の作品が展示されることになりました。

9月5日(木)に倉島氏を本校にお招きし、感謝の会を行いました。生徒を代表して、生徒会長の加藤さんが、「美しく、立体的で、何度見ても飽きない」とお礼のこトバを述べました。

校長室の廊下に展示しています。ご来校の際には是非ご鑑賞ください。

＝第55回田毎祭＝

『Star～みんなで一つの大きな星に～』

9月27日(金)28日(土)に、第55回田毎祭を開催します。いよいよ来週に迫り、生徒達の準備にも熱が入っています。全校生徒が一丸となって作り上げる田毎祭が成功裏に終わることができるようご協力をいたたくとともに、多くの皆様の来校をお待ちしています。また、今年も2日目にPTAバザーを同時開催いたします。多くの地域の皆様にバザーにお越しいただき、あわせて生徒たちの活動の成果をご覧いただけたらと思っています。

今年度のポスターは、3年生の田中孝明さんの作品です。



第55回田毎祭 日程

1日目 [9月27日 (金)]	2日目 [9月28日 (土)]																																				
<table style="width: 100%; border-collapse: collapse;"> <tr> <td style="width: 5%;">I 開祭式</td> <td style="width: 95%;">9:05～9:40</td> </tr> <tr> <td>II ステージ発表</td> <td>9:50～11:40</td> </tr> <tr> <td>・意見文発表</td> <td>9:50～</td> </tr> <tr> <td>・英語学習発表</td> <td>10:35～</td> </tr> <tr> <td>・総合的な学習発表</td> <td>11:05～</td> </tr> <tr> <td colspan="2" style="text-align: center;"><昼食></td> </tr> <tr> <td>III 体育祭</td> <td>12:45～15:05</td> </tr> <tr> <td colspan="2" style="text-align: center;"><雨天時> 展示見学 等</td> </tr> <tr> <td colspan="2" style="text-align: center;">※ 終日、自由に展示見学ができます。</td> </tr> </table>	I 開祭式	9:05～9:40	II ステージ発表	9:50～11:40	・意見文発表	9:50～	・英語学習発表	10:35～	・総合的な学習発表	11:05～	<昼食>		III 体育祭	12:45～15:05	<雨天時> 展示見学 等		※ 終日、自由に展示見学ができます。		<table style="width: 100%; border-collapse: collapse;"> <tr> <td style="width: 5%;">IV 音楽会</td> <td style="width: 95%;">9:00～11:40</td> </tr> <tr> <td colspan="2" style="text-align: center;">(吹奏楽部の発表を含む)</td> </tr> <tr> <td colspan="2" style="text-align: center;"><昼食></td> </tr> <tr> <td colspan="2" style="text-align: center;"> <table border="1" style="margin: auto; border-collapse: collapse;"> <tr> <td style="padding: 2px;">P T Aバザー</td> <td style="padding: 2px;">12:30～14:00</td> </tr> </table> </td> </tr> <tr> <td>V 展示引率見学</td> <td>12:20～13:30</td> </tr> <tr> <td colspan="2" style="text-align: center;">(片づけ)</td> </tr> <tr> <td>VI 閉祭式</td> <td>14:40～15:30</td> </tr> <tr> <td colspan="2" style="text-align: center;">※ 13:30まで自由に展示見学ができます。</td> </tr> </table>	IV 音楽会	9:00～11:40	(吹奏楽部の発表を含む)		<昼食>		<table border="1" style="margin: auto; border-collapse: collapse;"> <tr> <td style="padding: 2px;">P T Aバザー</td> <td style="padding: 2px;">12:30～14:00</td> </tr> </table>		P T Aバザー	12:30～14:00	V 展示引率見学	12:20～13:30	(片づけ)		VI 閉祭式	14:40～15:30	※ 13:30まで自由に展示見学ができます。	
I 開祭式	9:05～9:40																																				
II ステージ発表	9:50～11:40																																				
・意見文発表	9:50～																																				
・英語学習発表	10:35～																																				
・総合的な学習発表	11:05～																																				
<昼食>																																					
III 体育祭	12:45～15:05																																				
<雨天時> 展示見学 等																																					
※ 終日、自由に展示見学ができます。																																					
IV 音楽会	9:00～11:40																																				
(吹奏楽部の発表を含む)																																					
<昼食>																																					
<table border="1" style="margin: auto; border-collapse: collapse;"> <tr> <td style="padding: 2px;">P T Aバザー</td> <td style="padding: 2px;">12:30～14:00</td> </tr> </table>		P T Aバザー	12:30～14:00																																		
P T Aバザー	12:30～14:00																																				
V 展示引率見学	12:20～13:30																																				
(片づけ)																																					
VI 閉祭式	14:40～15:30																																				
※ 13:30まで自由に展示見学ができます。																																					

【保護者の皆様へのお願い】

1 弁当持参について

- ・ 前日準備の9月26日(木)、田毎祭の27日(金)28日(土)の3日間は、弁当を持参させてください。また、田毎祭1日目の9月27日(金)は体育祭がありますので、水分を多めに持たせてください。

2 駐車場について

- ・ 体育館西側の駐車場は、更埴西図書館利用者と学校来客用の駐車場です。田毎祭当日は、来賓用とさせていただきますので、保護者の皆様はハンドボールコート横の更埴西中学校駐車場と柔剣道場西側駐車場をご利用ください。なお、晴天時は、ハンドボールコートも駐車場として開放する予定です。
- ・ 校庭側通路からコンテナ室前および校舎西側付近は、学校職員およびバザー実行委員会の皆様の駐車スペースですので、駐車はご遠慮ください。

3 体育館の保護者席について

- ・ 体育館の保護者席は、350席ほど用意しますが、音楽会では座席が不足することも考えられます。荷物等を置くなどして座れない方が出ないようにお願いします。また、1日目は、小学6年生の参観用の席を設けますので、その場所はお使いにならないようにお願いします。
- ・ 来賓席に空席が出た場合は敬老席としてご案内いたしますので、遠慮なくご利用ください。
- ・ ビデオ撮影や三脚を使って写真撮影をされる場合は、鑑賞される方の迷惑にならないよう音楽会時は保護者席後方のスペースをご利用ください。なお、撮影した写真や動画については、肖像権等の関係から、くれぐれもSNS等に投稿することがないようにお願いします。
- ・ 体育館の2階通路は点検用通路であり、ギャラリーとしての使用はできません。そのため、一般開放はしません。

4 体育祭について

- ・ 1日目の体育祭は、校庭で「大縄跳び」「全員リレー」「綱引き」を行います。保護者の皆様は、校庭北側の東門(旧校門)よりの通路にて観戦、応援をお願いします。
- ・ 雨天時は、体育祭は中止とし、展示見学、学年での体育館練習等を行います。「大縄跳び」「全員リレー」は、後日、授業時間内で実施します。当日に天候判断をするため、事前にご連絡ができませんのでご了解ください。

5 展示見学、P T Aバザーについて

- ・ 今年度も、2日目の午後(音楽会後、生徒の昼食・作品見学の時間)にP T Aバザーを開催いたします。多くの保護者の方にご来場いただけたら幸いです。お待ちしております。
- ・ 技術科教室を休憩・飲食コーナーとして開放しますので、ご利用ください。なお、生徒は展示見学を行っておりますので、指定場所以外での飲食はご遠慮いただくようお願いします。

6 その他

- ・ パンフレットは、生徒用1部、保護者の皆様用1部を、田毎祭前に生徒に配布します。
- ・ 生徒昇降口に、校舎案内・パンフレットを置いておきますので、必要な方は、ご自由にお持ちください。校舎管理の都合上、校内への出入口は生徒昇降口のみとさせていただきます。体育館から直接出入りしたり、靴などで通路を塞いだりすることがないようにお願いします。

(文責：教頭 宮澤)